

Efteling het populairst

[donderdag 15 september 2011]

In 2010 kreeg **de Efteling** bijna **4 miljoen bezoekers**. En dat maakt het **de populairste Nederlandse attractie** van dat jaar. **Diergaarde Blijdorp** in Rotterdam en **Burgers Zoo** in Arnhem staan op twee en drie in de lijst.

Het **bezoekeraantal** van de Efteling is véél hoger dan van de rest. Bij Blijdorp en Burgers Zoo kwamen bijvoorbeeld ongeveer **1,5 miljoen mensen**: meer dan de helft minder.

De Efteling (Kaatsheuvel) 'Wereld vol Verwondering'



Het *Huis van de Vijf Zintuigen*, de **entree** van 'De Efteling'



De *Python*, vanuit **karretje** gezien

De Efteling is een **attractiepark** in de plaats **Kaatsheuvel** in de Nederlandse provincie **Noord-Brabant**. De officiële openingsdatum is 31 mei **1952**. De geschiedenis van het park gaat echter terug tot de **jaren dertig**, toen op de plaats van het huidige park een **sport- en wandelpark** werd geopend.

Hoewel het park in de beginjaren nog voornamelijk was bedoeld voor ouders met kinderen tot circa twaalf jaar, heeft de Efteling zich inmiddels ontwikkeld tot een **themapark voor alle leeftijden**. Het is gegroeid van een **natuurpark met speeltuin, roeivijvers en een theehuis** tot een volwaardig attractiepark inclusief moderne **achtbanen** van wereldwijd opererende bedrijven als Vekoma, Intamin AG en GCI.

Naast een attractiepark omvat de hele **Wereld van de Efteling** tegenwoordig ook het **Efteling Theater**, het **Efteling Hotel**, de **Golfclub Efteling**, het **accommodatiegebied Bosrijk**. Jaarlijks bezoeken **4 tot 5 miljoen mensen** het park. De Efteling is onderscheiden met diverse prijzen, waaronder de Pomme d'Or voor het "**beste recreatiepark van Europa**" (1972) en de IAAPA Applause Award voor het "**beste pretpark ter wereld**" (1992).

Diergaarde Blijdorp (Rotterdam)



Oude entree van de Diergaarde in Blijdorp

De Diergaarde Blijdorp in **Rotterdam** is een van de oudste **dierentuinen** van Nederland. In 1855 werd in de Rotterdamse binnenstad, bij de Kruiskade, een **tuin** ingericht voor **fazanten** en **watervogels**. De **vogeltuin** werd een groot succes, en op 18 mei 1857 werd de **Rotterdamsche Diergaarde** geopend.

Bij het grote **bombardement van 14 mei 1940** werd de dierentuin niet getroffen.

Voor **recreatieve doeleinden** en dagjesmensen is de dierentuin een grote **trekpleister**. Er komen naar schatting zo'n **1,5 miljoen bezoekers** per jaar.



Het *Oceanium*



Bezoekers kunnen zich met **treintjes** door het park laten rijden



'Bokito', de zilverruggorilla

[Koninklijke] Burgers' Zoo (Arnhem)



Burgers' Safari: giraffen en neushorens

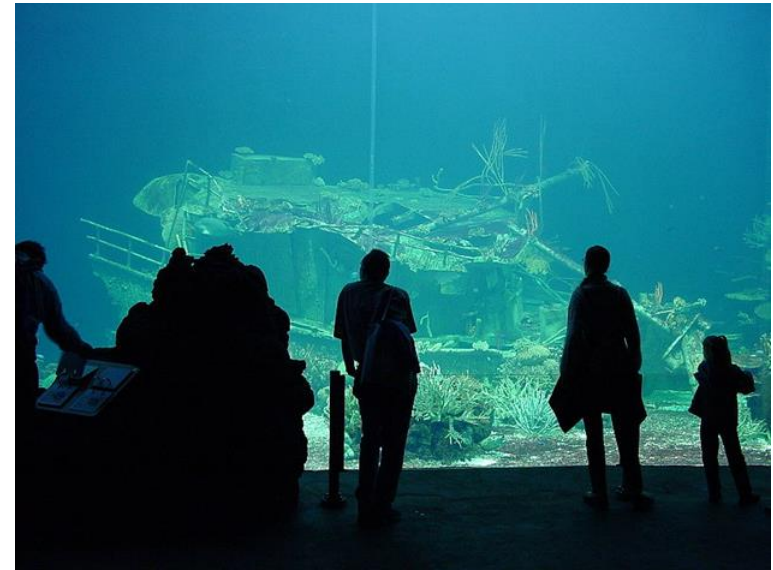

Burgers' Ocean

Koninklijke Burgers' Zoo is de naam van een **dierentuin** in **Arnhem, Gelderland**. De dierentuin wordt ook vaak 'Burgers', 'De Bush' of '**Burgers' Bush**' genoemd. Met bijna **1,5 miljoen bezoekers** in 2013 [1] is de Arnhemse Zoo de meest bezochte attractie in Gelderland. Landelijk is Burgers' Zoo de op vier na best bezochte attractie in Nederland.

Toen in **1913 Johan Burgers** zijn internationaal vermaarde **fazanterie** als *Faisantarie Buitenlust* in zijn woonplaats 's-Heerenberg voor het publiek openstelde was dat eigenlijk het begin van Burgers' **Dierenpark**.



Burgers' Rimba: Maleise beer

Attractiepark Slagharen



Logo Attractiepark Slagharen



'Free Fall': een vrije val van 40 meter

Attractie- & Vakantiepark Slagharen is een Nederlands **attractiepark** en **vakantiepark**. Het park bestaat sinds **1963** en ligt in **Slagharen**, gemeente Hardenberg, **Overijssel**. De internationale naam is 'Themepark & Resort' Slagharen.

In 2004 trok het park 1,3 miljoen bezoekers. In 2005 t/m 2008 kwamen er 1,4 miljoen bezoekers en in 2011 **1,45 miljoen bezoekers**. Er werken ongeveer 1000 mensen.



Wigwamwereld



De achtbaan 'Thunder Loop'

Van Gogh Museum (Amsterdam)



De aardappelaters - Los comedores de patatas (1885)

Het **Van Gogh Museum**, opgericht in **1973**, is een aan de Nederlandse **kunstschilder** Vincent van Gogh gewijd **voormalig rijksmuseum**, aan de Paulus Potterstraat en het Museumplein in Amsterdam, in het stadsdeel Zuid.

De **verzameling** van het museum bevat ruim tweehonderd **schilderijen**, vijfhonderd tekeningen en zevenhonderd **brieven** van Vincent van Gogh, alsmede diens verzameling **Japane prenten**, en de **bibliotheek** omvat meer dan 23.000 werken.

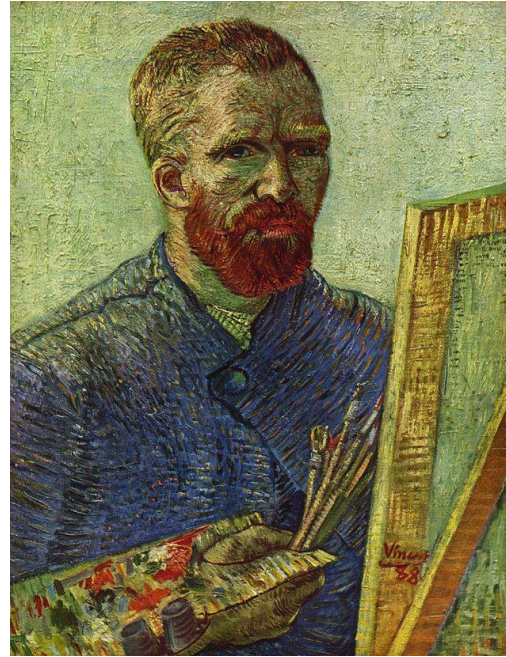

Zelfportret voor de ezel – autorretrato frente al bastidor (1888)

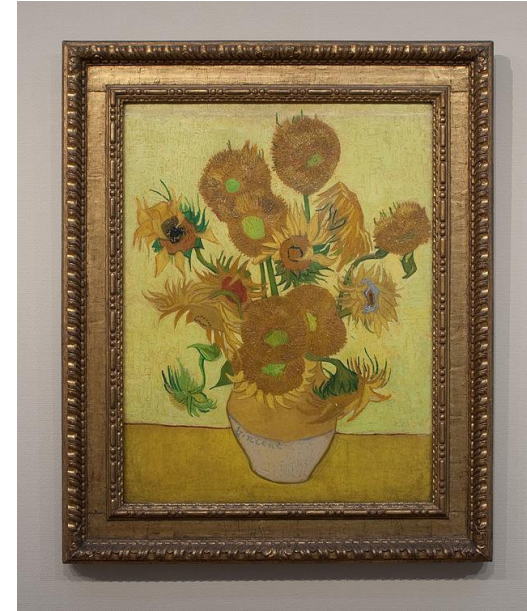

Zonneblomen – Los Girasoles (1889)

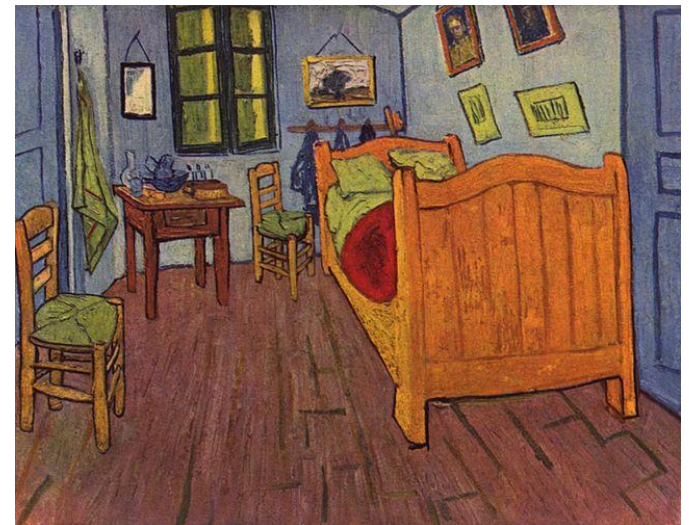

De slaapkamer – El dormitorio de Arlés (1888)

Attractiepark Duinrell (Wassenaar)

Landgoed Duinrell is een Nederlands **landgoed** in **Wassenaar**, provincie **Zuid-Holland**. Het landgoed heeft een oppervlakte van 110 hectare en wordt geëxploiteerd door **Attractiepark** en **camping** Duinrell BV. Zowel het landgoed als het **recreatiebedrijf** worden kortweg Duinrell genoemd.



Zowel voor **dagrecreatie** als **verblijfsrecreatie** zijn het attractiepark met **subtropisch zwemparadijs 'Tikibad'** (een uitgebreid recreatief zwembad met doorgaans warmer water en een warmere luchttemperatuur dan normaal) en het omliggend **bebost duingebied** toegankelijk. Voor verblijfsrecreatie kent het park de mogelijkheden: **Camping – Hostel** - "**Duingalow**", een soort 'stacaravan'.

In **Duinrell Plaza** (eerder Kikkertuin geheten) zijn een **supermarkt**, en **restaurants** en **zalen** gehuisvest.

[Natura] Artis [Magistra] (Amsterdam)



Ingang van Artis

Artis is de **dierentuin** van Amsterdam, en **de oudste dierentuin van Nederland**, gelegen in de Plantagebuurt. De ingang bevindt zich aan de Plantage Kerklaan. Het **Koninklijk Zoölogisch Genootschap Natura Artis Magistra**, ("de natuur is de leermeesteres van de kunst en wetenschap") in de volksmond: Artis, werd in **1838** door G.F. Westerman, J.W.H. Werlemann en J.W. Wijsmuller opgericht. Artis heeft zich ten doel gesteld om **liefde en zorg voor de natuur te stimuleren**.

Met een **27-tal monumentale gebouwen** die grotendeels **uit de negentiende eeuw** stammen heeft Artis volgens velen een **charme** en een **historische dimensie** die aan modernere dierentuinen ontbreken. Artis heeft de afgelopen jaren **veel vernieuwd** en blijft vernieuwen om zowel nu als in de toekomst haar maatschappelijke taak te kunnen vervullen.

Grévy-zebra en **witstaartgnoes** op de oude **Afrika-Savanne**



Amoerpanter of **Amoerluipaard**

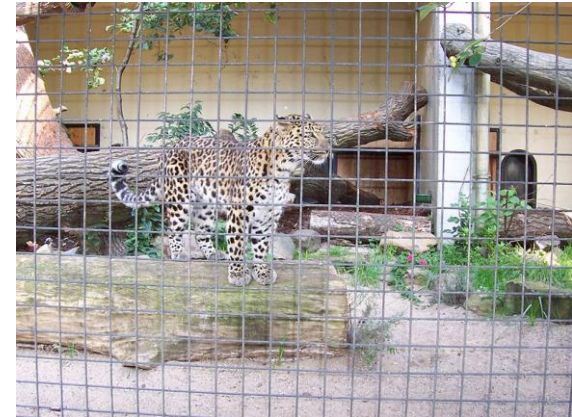

Leeuw



Anne Frank Huis (Amsterdam)



Bezoekers in de rij voor het Anne Frank Huis

Het Anne Frank Huis is een monument ter gedenking aan **Anne Frank en haar familie**. Het huis staat in Amsterdam aan de **Prinsengracht 263-267**.

Op **1 december 1940** verhuisde **Otto Frank** zijn bedrijven **Opekta**, en **Pectacon** van Singel 400 naar Prinsengracht 263. In de loop van **1942** werd begonnen met het inrichten van een **schuilplaats** op de eerste en tweede verdieping van het **achterhuis**, en op 6 juli **dook** het gezin Frank er **onder**.

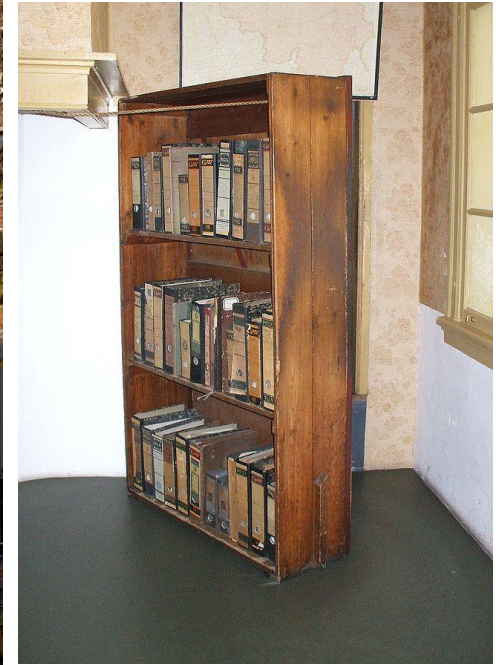

De **boekenkast**

Prinsengracht 263 in Amsterdam. In het **achterhuis** schreef Anne Frank haar **dagboek**

Op 13 juli volgde **het gezin Van Pels** (in het dagboek van Anne Frank **de familie Van Daan** genoemd), en in augustus werd **een draaikast** aangebracht die de **toegang tot de onderduikruimte** moest verbergen. In november **dook Fritz Pfeffer**, een kennis van Otto Frank, er ook **onder**. Slechts enkele **medewerkers van Opekta** waren op de hoogte van de aanwezigheid van de **onderduikers**. Op de begane grond van het achterhuis bevond zich **een magazijn**, en de onderduikers moesten daarom overdag heel stil zijn om hun aanwezigheid niet te verraden.

Ouwehands Dierenpark (Rhenen, Utrecht)



Sinds 2001 zijn er **witte leeuwen** in het dierenpark

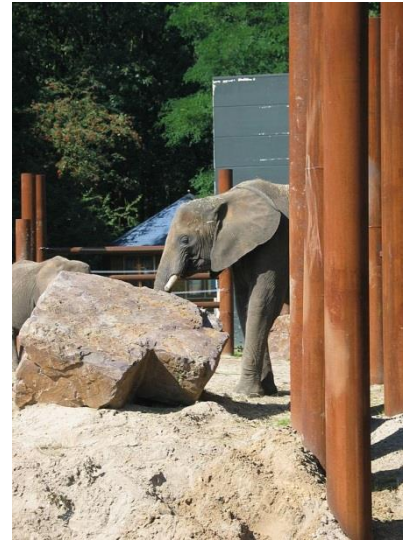

Een van de **Afrikaanse olifanten**



Jonge **Borneese orang-oetan** in het touwencomplex



Pelikaan

Ouwehands Dierenpark is een dierentuin in **Rhenen** in de Nederlandse provincie **Utrecht**.

De oprichter van het park, **Cor Ouwehand**, was vanuit Rotterdam naar Rhenen gekomen om daar een sigarenfabriek te beginnen. Hij besloot daar echter mee te stoppen en begon in **1919** op de Grebbeberg een **kippenfarm**.

In die periode bezochten veel agrariërs deze farm, velen van hen kwamen echter niet voor de **exotische kippenrassen**, maar voor de andere dieren die daar ook leefden zoals: **wasberen**, **pauwen** en **fazanten**.

In de **jaren dertig** ging het niet goed met de zaken op de kippenfarm. De **dieren** in het park trokken overigens nog wel **bezoekers** aan. Al snel besloot de heer Ouwehand dan ook om de kippenfarm om te bouwen tot **dierentuin**. Het **dierenpark** werd op 18 juni **1932** geopend voor het publiek.



Koraalduivel in het aquarium

Rijksmuseum Amsterdam



Het Rijksmuseum, rond 1895



Rijksmuseum, vanaf het [Museumplein](#)



Rembrandt van Rijn 'De Nachtwacht', 1642

Het **Rijksmuseum Amsterdam**, meestal Rijksmuseum genoemd, is het **grootste en belangrijkste rijksmuseum van Nederland**. Het ligt tussen de **Stadhouderskade** en het **Museumplein** in Amsterdam-Zuid en biedt in zijn ruim **200 zalen** een **overzicht van de Nederlandse kunst en geschiedenis**.

De collectie bestaat onder andere uit werken van **17e-eeuwse Nederlandse meesters** als **Rembrandt**, **Vermeer** en **Hals**. In het gebouw is tevens het **Rijksprentenkabinet** gevestigd. Het Rijksmuseum is eigendom van de Staat (Rijksgebouwendienst).

Het Rijksmuseum bezit de volgende **collecties**: 1) **Beeldende Kunst** bestaande uit: **schilderijen - beeldhouwkunst & kunstnijverheid - Aziatische kunst** - 2) Rijksprentenkabinet (**tekeningen, prenten en foto's**) 3) **Geschiedenis**



Johannes Vermeer, 'Het Melkmeisje', 1658